www.arealiberal.it

PREVISIONI DEL TEMPO

24/07/2018

L'Arena

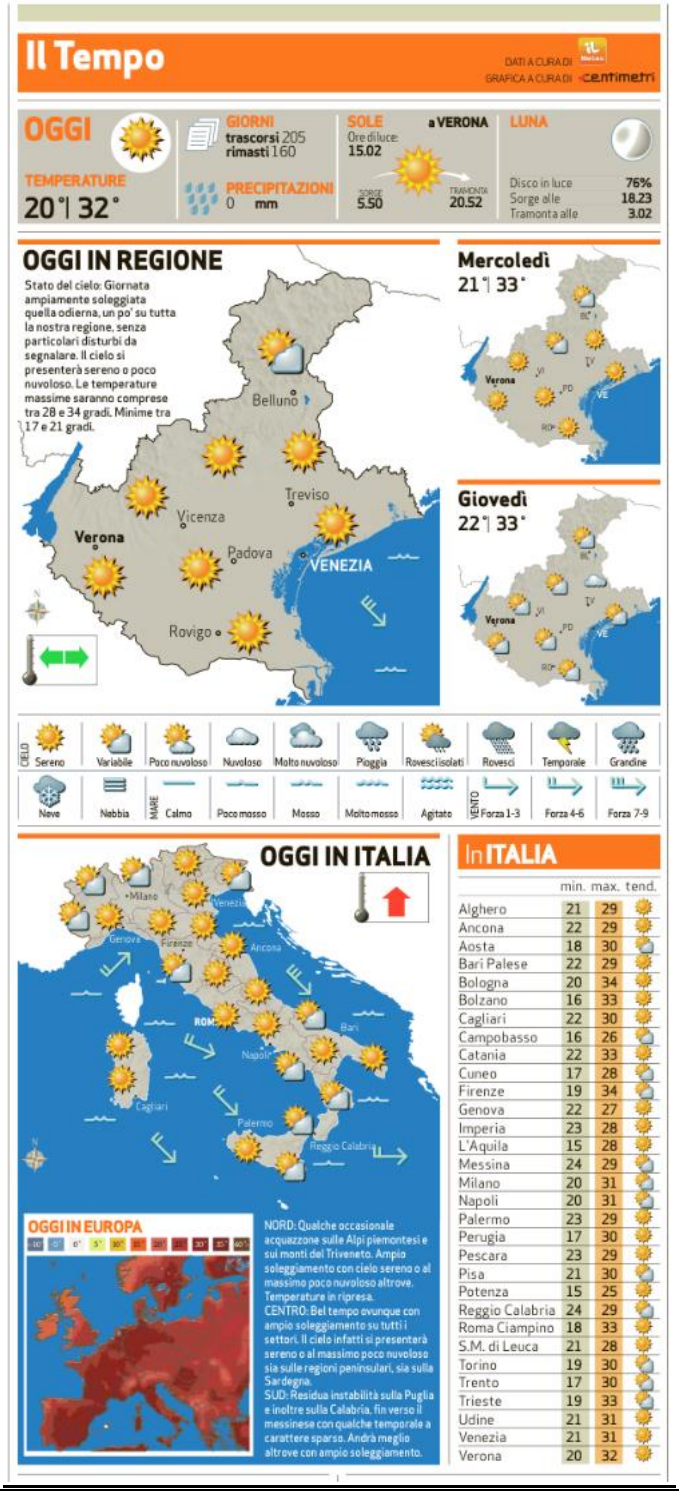

In ITALIA

	min.	max.	tend.
Alghero	21	29	
Ancona	22	29	
Aosta	18	30	
Bari Palese	22	29	
Bologna	20	34	
Bolzano	16	33	
Cagliari	22	30	
Campobasso	16	26	
Catania	22	33	
Cuneo	17	28	
Firenze	19	34	
Genova	22	27	
Imperia	23	28	
L'Aquila	15	28	
Messina	24	29	
Milano	20	31	
Napoli	20	31	
Palermo	23	29	
Perugia	17	30	
Pescara	23	29	
Pisa	21	30	
Potenza	15	25	
Reggio Calabria	24	29	
Roma Ciampino	18	33	
S.M. di Leuca	21	28	
Torino	19	30	
Trento	17	30	
Trieste	19	33	
Udine	21	31	
Venezia	21	31	
Verona	20	32	